

"ZIJDE GIJ VAN ROOSENDAAL (700X LEUTIGER)"

FLUIT

TULLEPETAONS CARNAVALSLIED 1968

TEKST+MEZIEK: P. VAN LEEUWEN
ARR.: MARTIN DE HAEC/LAMME WILLEM

♩=111

INTRO

REFREIN

10

FINE

19

COUPLER

29

37

1.

2.

D.C. AL FINE

"ZIJDE GIJ VAN ROOSENDAAL (700X LEUTIGER)"

KLARINET 1

TULLEPETAONS CARNAVALSLIED 1968

TEKST+MEZIEK: P. VAN LEEUWEN
ARR: MARTIN DE HAECCK/LAMME WILLEM

♩=111

INTRO

REFRAIN

10

FINE

19

COUplet

28

37

1. 2.

D.C. AL FINE

"ZIJDE GIJ VAN ROOSENDAAL (700X LEUTIGER)"

KLARINET 2

TULLEPETAONS CARNAVALSLIED 1968

TEKST+MEZIEK: P. VAN LEEUWEN
ARR: MARTIN DE HAECR/LAMME WILLEM

♩=111

INTRO

REFREIN



10

FINE



19

COUPLLET



28



37

1. 2.

D.C. AL FINE



"ZIJDE GIJ VAN ROOSENDAOL (700X LEUTIGER)"

ALT SAX

TULLEPETAONS CARNAVALSLIED 1968

TEKST+MEZIEK: P. VAN LEEUWEN
ARR: MARTIN DE HAECR/LAMME WILLEM

♩=111

INTRO

REFREIN

10

FINE

19

COUPLÉT

29

37

1. 2.

D.C. AL FINE

"ZIJDE GIJ VAN ROOSENDAAL (700X LEUTIGER)"

TENOR SAX

TULLEPETAONS CARNAVALSLIED 1968

TEKST+MEZIEK: P. VAN LEEUWEN
ARR.: MARTIN DE HAECK/LAMME WILLEM

♩=111

INTRO

REFREIN

10

FINE

19

COUPLÉ

29

37

1.

2.

D.C. AL FINE

"ZIJDE GIJ VAN ROOSENDAAL (700X LEUTIGER)"

TROMPET (SPIJKERS)

TULLEPETAONS CARNAVALSLIED 1968

TEKST+MEZIEK: P. VAN LEEUWEN

ARR: MARTIN DE HAECR/LAMME WILLEM

♩=111

INTRO

REFREIN

1 1/2 0 1 1/2 0 1 1 2 1 0 2 0 2 1/2 1/3 1/3 2 1/2 1 1 1 0 2 1

10

2 2 1 0 2 0 1 0 0 1 1 1 1 1 1 1 0 2 1/2 0 FINE

19

COUPLÉ

0 1/3 2 0 1 0 2 1/2 0 2 0 1/3 2 1/2 2 0 1/2 2/3 1/2

28

1 0 1 0 2 2 1 2 2 0 1/3 2 1/2 2 0 0 1 0 2 2 0 2 1/2 1/2 2 1/2

37

D.C. AL FINE

1. 0 2. 0 2 0 0 0 0

"ZIJDE GIJ VAN ROOSENDAOL (700X LEUTIGER)"

TROMPET 1

TULLEPETAONS CARNAVALSLIED 1968

TEKST+MEZIEK: P. VAN LEEUWEN

ARR.: MARTIN DE HAECCK/LAMME WILLEM

♩=111

INTRO

REFREIN



10

FINE



19

COUPLÉT

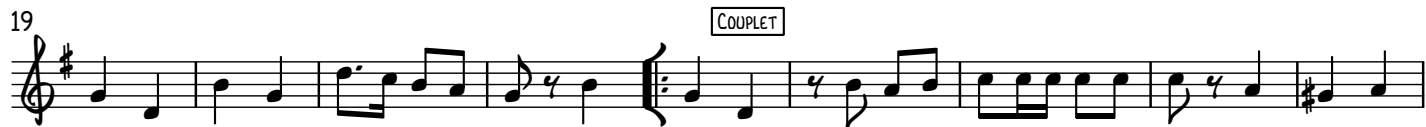

28



37

1.

2.

D.C. AL FINE

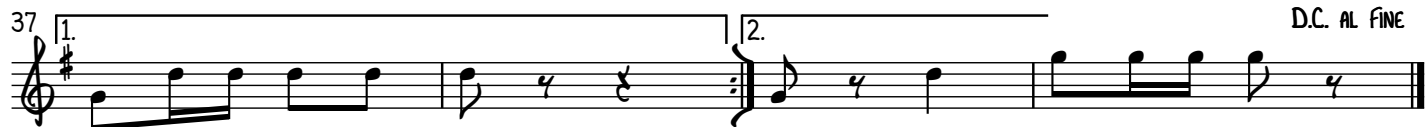

"ZIJDE GIJ VAN ROOSENDAAL (700X LEUTIGER)"

TROMBONE

TULLEPETAONS CARNAVALSLIED 1968

TEKST+MEZIEK: P. VAN LEEUWEN

ARR: MARTIN DE HAECK/LAMME WILLEM

$\text{♩} = 111$

INTRO

REFREIN



10

FINE



19

COUplet

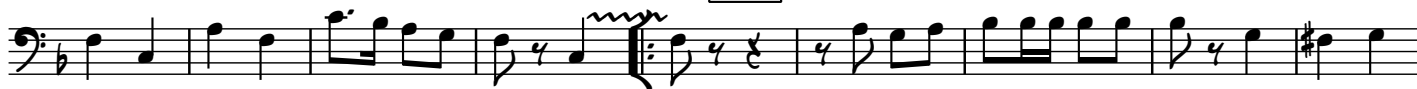

28



37

D.C. AL FINE



"ZIJDE GIJ VAN ROOSENDAOL (700X LEUTIGER)"

TULLEPETAONS CARNAVALSLIED 1968

BAS IN B \flat

$\text{♩} = 111$

INTRO

REFREIN

TEKST+MEZIEK: P. VAN LEEUWEN
ARR: MARTIN DE HAECCK/LAMME WILLEM



10



19



28



37



D.C. AL FINE

"ZIJDE GIJ VAN ROOSENDAAL (700X LEUTIGER)"

BAS IN Eb

TULLEPETAONS CARNAVALSLIED 1968

TEKST+MEZIEK: P. VAN LEEUWEN

ARR.: MARTIN DE HAECCK/LAMME WILLEM

♩=111

INTRO

REFREIN



10



19

COUPLLET



28



37

D.C. AL FINE



"ZIJDE GIJ VAN ROOSENDAAL (700X LEUTIGER)"

GITAAR

TULLEPETAONS CARNAVALSLIED 1968

TEKST+MEZIEK: P. VAN LEEUWEN

ARR.: MARTIN DE HAECR/LAMME WILLEM

4

♩=111 C7 **INTRO** F **REFRAIN** Gm7 C7

10 F F7 Bb F C7 F **FINE**

19 C7 F C6 F **COUplet** Gm7 C° C7

28 F Fm F Bb F C7

37 1. F C7 2. F C7 F D.C. AL FINE

"ZIJDE GIJ VAN ROOSENDAAL (700X LEUTIGER)"

BAS IN C

TULLEPETAONS CARNAVALSLIED 1968

TEKST+MEZIEK: P. VAN LEEUWEN
ARR: MARTIN DE HAECCK/LAMME WILLEM

♩=111

INTRO

REFREIN



10

FINE



19

COUPLÉ



28



37

D.C. AL FINE

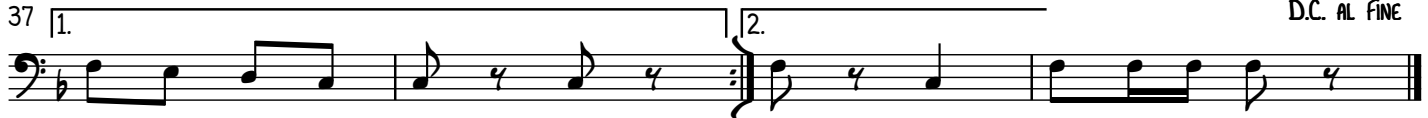

"ZIJDE GIJ VAN ROOSENDAAL (700X LEUTIGER)"

Drums

$\text{♩} = 111$ **INTRO** **REFREIN** TULLEPETAONS CARNAVALSLIED 1968 TĒKST+MEZIER: P. VAN LEEUWEN
ARR: MARTIN DE HAECR/LAMME WILLEM

10

19

COUPLĒT

28

37

1. 2. D.C. AL FINE