

"D'N EMEL TE RIJK"

TULLEPETAONS CARNAVALSLIED 2005

♩=111 Cm7 F7 Dm7 G7 Cm7 F7 Bb

6 **REFREIN** Bb/D C#o Cm7 F7 Cm7

STRAKS DA KOM AL - TIJ LAO - TER DUS FÉEST IK IER EN NOU WANT IN 'UT KWAK KEL KRAAN-TJE
(3x LANGZAAM VERSNELLEN NAAR TEMPO)

11 F7 Bb

STAOT ER WE ZIJN DEES JAOR WIR VRDEG IN TOUW ZUM-ME RDO-SEN-DAOL IN GAON WIJ - E

16 D7 Gm D Bb7 Eb Eo Bb/F Gm7

LEUR-T'UM UIT IN ELL' KE WIJK AL GAON ZE DE MART DE GROND IN 'EI - E, IER ZIJN

20 Cm7 F7 TO CODA 1+2 Bb

IK NOU ECHT D'N E-MEL TE RIJK.

24 Eb **COUplet** F#o Fm7 Bb Fm7 Bb Eb

WIT-TE WAD DIK WOOU? DA EL-LUK TUL'PE TAON TJE ZUN KOT OOR-SIE-RE ZOU MEE SLIEN GERS EN UT VAON TJE DAN
WIT-TE WAD DIK WOOU? VOR AL-TIJ KAR-NE-VAL - LE DA DEEJ IK DAN MEE JOU EN OK WIR MEE ZUN AL - LE KOM

28 Ab Eb/G Fm7 Eb Db Ab

LIEP IK DUR DE STRAO-TE STONG STIL OP IE - DER PLEIN EN AAR IK IN DE GAO-TE, DAD-DIK
D'AON DA LES - TE BOCH-JE EN STOPT DAN OE - WEN FLUIT DÈÈNK NAO DA LEU-TIG TOCH-JE "IK KEK

31 Bb Eb F

IN D'N E - MEL ZIJN WE GAON STRAKS AL-LE-MAOL ON-DER D'N BLEIK MAR NOU ZIJNR' IER D'N E-MEL TE
NOU PAS ACH-TER-UIT"

35 1. 2. D.S. AL CODA 1

RIJK RIJK

D.S. AL CODA 2

RIJK. MOLTO RIT. . . .

38 Bb Bb7 Eb Eo Bb/F Gm7 Cm7 F7

RIJK. AL GAON ZE DE MART DE GROND IN 'EI - E IER ZIJN IK NOU ECHT D'N E-MEL

42 Dm7 Cm7 F7 Bb

ZIJN IK NOU ECHT D'N E-MEL TE RIJK.

"D'N EMEL TE RIJK"

TULLEPETAONS CARNAVALSLIED 2005

FLOIT
WINNAARS LIEDJESFESTIVAL: ST. SENILIA

TEKST: D'N PIRBUS
MUZIEK: JAN KNARFSEN
ARR: MARTIN DE HAECK/LAMME WILLEM

♩=111

REFRAIN

3

6-8

(3x LANGZAAM VERSNELLEN NAAR TEMPO ...)

9

3

10-12

trn

3

14-16

18

To CODA 1+2

trn

24

COUPLET

4

27-30

35

1. trn

2. trn

D.S. AL CODA 1

D.S. AL CODA 2

MOLTO RIT.

39

KLARINET 1
WINNAARS LIEDJESFESTIVAL: ST. SENILIA

"D'N EMEL TE RIJK"

TULLEPETAONS CARNAVALSLIED 2005

TEKST: D'N PIRBUS
MUZIEK: JAN KNARFSEN

ARR: MARTIN DE HAECK/LAMME WILLEM

♩=111

REFREIN

2

6-7

2

10-11

2

14-15

(3E X LANGZAAM VERSNELLEN NAAR TEMPO ...)

18

TO CODA 1+2

22

COUPLÉ

28

35

1. 2. D.S. AL CODA 1

D.S. AL CODA 2

MOLTO RIT.

39

"D'N EMEL TE RIJK"

TULLEPETAONS CARNAVALSLIED 2005

KLARINET 2
WINNAARS LIEDJESFESTIVAL: ST. SENILIA

TEKST: D'N PIRRUS
MUZIEK: JAN KNARFSEN
ARR: MARTIN DE HAECK/LAMME WILLEM

$\text{♩} = 111$

9 2 10-11 14-15 2

18 TO CODA 1+2

22 COUPLÉ

28

35 1. 2. D.S. AL CODA 1 D.S. AL CODA 2

39 MOLTO RIT.

6-7 (3x LANGZAAM VERSNELLEN NAAR TEMPO ...)

"D'N EMEL TE RIJK"

TULLEPETAONS CARNAVALSLIED 2005

ALT SAX
WINNAARS LIEDJESFESTIVAL: ST. SENILIA

TEKST: D'N PIIRUS
MUZIEK: JAN KNARFSEN

ARR: MARTIN DE HAECK/LAMME WILLEM

$\text{♩} = 111$

REFREIN

(3x LANGZAAM VERSNELLEN NAAR TEMPO ...)

To CODA 1+2

COUPLÉ

1. 2. D.S. AL CODA 1

D.S. AL CODA 2

MOLTO RIT.

39

"D'N EMEL TE RIJK"

TULLEPETAONS CARNAVALSLIED 2005

TENOR SAX

WINNAARS LIEDJESFESTIVAL: ST. SENILIA

TEKST: D'N PIRBUS

MUZIEK: JAN KNARFSEN

ARR: MARTIN DE HAECK/LAMME WILLEM

$\text{♩} = 111$

9

16 **TO CODA 1+2**

22 **COUPLÉ**

30 1. 2. **D.S. AL CODA 1**

37 **D.S. AL CODA 2**

MOLTO RIT.

41

"D'N EMEL TE RIJK"

TROMPET (SPIJKERS)
WINNAARS LIEDJESFESTIVAL: ST. SENILIA

TULLEPETAONS CARNAVALSLIED 2005

TEXT: D'N PIRBUS
MUIZIEK: JAN KNARFSEN

ARR: MARTIN DE HAECK/LAMME WILLEM

♩=111

0 0 1 1 1 1 0 1 2 0 2 0 0 2 0 0 1 1 1 1 0 2 1 0

REFREIN

0 1/2 1 2 0 0 1 0 0 0 1/2 0 1/2

(3x LANGZAAM VERSNELLEN NAAR TEMPO ...)

9 0 1/2 1 1/3 1/3 1/2 1 1 0 2 0 2 0 2 0 2 0 1/2 1/2 1/2 1 2 0 2 1 0

16 0 0 0 0 0 1 0 0 1/2 1/2 2 0 2 0 2 0 0 0 0 0 1 1/2 1 1 0 2 1 0 Λ^0

COUPLLET

22 0 0 0 0 0 0 1/2 1/2 1 2 0 1 1 1 0 1 1 1/2 1 1 1 0 1 1 1 1 1/2 0 1 1 1/2 0 1 0 1 0

28 1 1 1 1 1 0 0 0 1 1 0 1 1/2 1/2 0 1 2 2 1 0 1 1 0 1 1 1 1/2 1 0 1 1 1 1 0 1 2 1 0 0 2 1 2 0 1 2 1/2

35 1. 0 2. 0 D.S. AL CODA 1 $\text{♩} 1$ 0 D.S. AL CODA 2 $\text{♩} 2$ 0 Λ^0 0

MOLTO RIT. . .

39 1/2 1/2 2 0 2 0 2 0 0 0 0 0 0 1 1/2 1 1 0 1 2 0 2 0 0 2 0 0 1 1/2 1 1 0 2 1 0 0 0 0 0 0 0 1/2 1/2 1/2 1/2 1/2 1/2 1/2 1/2 1/2 1/2 Λ^0

"D'N EMEL TE RIJK"

TULLEPETAONS CARNAVALSLIED 2005

TROMPET 1

WINNAARS LIEDJESFESTIVAL: ST. SENILIA

TEKST: D'N PIRBUS

MUZIEK: JAN KNARFSEN

ARR: MARTIN DE HAECCK/LAMME WILLEM

$\text{♩} = 111$

REFRAIN

(3x LANGZAAM VERSNELLEN NAAR TEMPO ...)

To CODA 1+2

COUplet

D.S. AL CODA 1

D.S. AL CODA 2

MOLTO RIT. . .

"D'N EMEL TE RIJK"

TULLEPETAONS CARNAVALSLIED 2005

TROMPET 2
WINNAARS LIEDJESFESTIVAL: ST. SENILIA

TEKST: D'N PIRIUS
MUIZIEK: JAN KNARFSEN

ARR: MARTIN DE HAECK/LAMME WILLEM

$\text{♩} = 111$

REFRAIN

(3E X LANGZAAM VERSNELLEN NAAR TEMPO ...)

8

15 To CODA 1+2

22 COUPLET

28

35 1. 2. D.S. AL CODA 1 D.S. AL CODA 2

MOLTO RIT.

39

TROMBONE 1
WINNAARS LIEDJESFESTIVAL: ST. SENILIA

"D'N EMEL TE RIJK"

TULLEPETAONS CARNAVALSLIED 2005

TEKST: D'N PIRRUS
MUZIEK: JAN KNARFSEN
ARR: MARTIN DE HAECCK/LAMME WILLEM

♩=111

MELODY

(3E X LANGZAAM VERSNELLEN NAAR TEMPO ...)

9

16

TD CODA 1+2

22

COUPLÉ

30

1. 2. D.S. AL CODA 1

♩=137

D.S. AL CODA 2

MOLTO RIT. . . .

41

"D'N EMEL TE RIJK"

TULLEPETAONS CARNAVALSLIED 2005

TROMBONE 2

WINNAARS LIEDJESFESTIVAL: ST. SENILIA

TEKST: D'N PIIRUS

MUZIEK: JAN KNARFSEN

ARR: MARTIN DE HAECK/LAMME WILLEM

♩=111

MELODY

(3x X LANGZAAM VERSNELLEN NAAR TEMPO ...)

9

16

TD CODA 1+2

22

COUPLÉ

30

1. 2. D.S. AL CODA 1

♩=137

D.S. AL CODA 2

MOLTO RIT. . . .

41

"D'N EMEL TE RIJK"

TULLEPETAONS CARNAVALSLIED 2005

BARITONE
WINNAARS LIEDJESFESTIVAL: ST. SENILIA

TEKST: D'N PIRBUS
MUZIEK: JAN KNARFSEN

ARR: MARTIN DE HAECK/LAMME WILLEM

$\text{♩} = 111$

9

16

22

30

37

41

REFREIN

TO CODA 1+2

COUplet

1. 2. D.S. AL CODA 1

D.S. AL CODA 2

MOLTO RIT.

(3e X LANGZAAM VERSNELLEN NAAR TEMPO ...)

"D'N EMEL TE RIJK"

TULLEPETAONS CARNAVALSLIED 2005

TEKST: D'N PIRBUS
MUZIEK: JAN KNARFSEN
ARR: MARTIN DE HAECK/LAMME WILLEM

$\text{♩} = 111$

8

15 **TO CODA 1+2**

22 **COUPLER**

29 **1.** **2.** **D.S. AL CODA 1**

♩ 137 **D.S. AL CODA 2** **♩** 2

MOLTO RIT.

41

"D'N EMEL TE RIJK"

TULLEPETAONS CARNAVALSLIED 2005

TEKST: D'N PIRBUS
MUZIEK: JAN KNARFSEN
ARR: MARTIN DE HAECK/LAMME WILLEM

♩=111

8

15

22

29

41

REFEIN

(3E X LANGZAAM VERSNELLEN NAAR TEMPO ...)

TO CODA 1+2

COUPLÉ

1. 2. D.S. AL CODA 1

D.S. AL CODA 2

MOLTO RIT. . . .

BAS IN C
WINNAARS LIEDJESFESTIVAL: ST. SENILIA

"D'N EMEL TE RIJK"

TULLEPETAONS CARNAVALSLIED 2005

TEKST: D'N PIIRUS
MUZIEK: JAN KNARFSEN
ARR: MARTIN DE HAECCK/LAMME WILLEM

♩=111

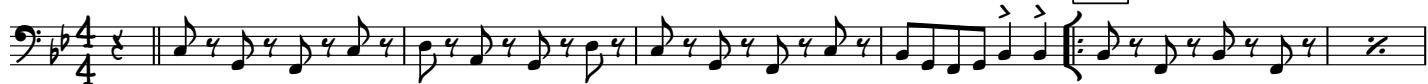

(3E X LANGZAAM VERSNELLEN NAAR TEMPO ...)

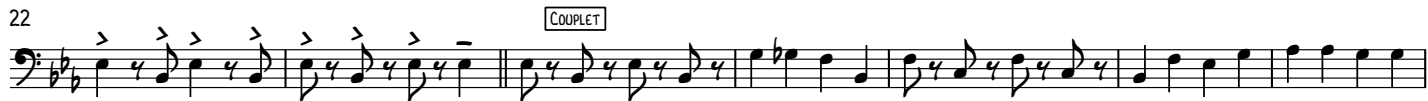

MOLTO RIT. . . .

DRUMS
WINNAARS LIEDJESFESTIVAL: ST. SENILIA

"D'N EMEL TE RIJK"

TULLEPETAONS CARNAVALSLIED 2005

TERST: D'N PIRRUS
MUZIEK: SAN KNARFSEN

ARR: MARTIN DE HAECR/LAMME WILLEM

♩=111

REFREIN

(3E X LANGZAAM VERSNELLEN NAAR TEMPO ...)

8

15

To CODA 1+2

22

COUPLÉ

29

1. 2. D.S. AL CODA 1

37

D.S. AL CODA 2

MOLTO RIT.

41