

# "KOMMT DA ZIEN! 'T IS SIRREKUS"

ZANGPARTIJ

WINNAAR LIEDJESFESTIVAL: ST. SENILIA

TULLEPETAONS CARNAVALSLIED 2014

TERST: LIJNTJE / MOZIEK: JAN KNARFSEN

**INTRO**

♩=145

9

17 **REFREIN**

25

33

41

53 **TU CODA**

62 **COUPLÉ** ♩=111

70

81 **2E X D.S. AL CODA**

91

KLAD-TER GOUD MEE SLIEN-GERS EN BAL-LON-NE EN ÒËR-DE IN DE VER-TE DIE LEU-TIG-E ME-ZIEK

TUL-PE-TAON 'T SIR-R'KUS IS BE-GON-NE GE ZIJT VAN AR-TE WEL-KOM GIJ ÒËG-GE-ÉÉRD PE-BLIEK D'N

ÒËG'-EID AS D'N DI-REK-TEUR MID-DEN IN DE PIES-TE

TUL-PE-TAON MEE VEUL GRAN-DEUR DA ZIJN DE AR-TIES-TE KOMMT DA ZIEN AL-LE-MAOL

'T IS SIR-RE-KUS BIJ ÒËNS IN ROO-SEN-DAOL

RUN-DE GIJ MIS-SCHIENT JONG LÉÉ-RE OF 'NEN O-VOELD 'OEW EI-GE WIR 'N BRAR-SKE IN DEW NUU-

LI-FRANT DRES-SÉÉ-RE OÛW-DE VAN 'T A-VON-TUUR SPUW-DE GIJ SOMS WEL IS VUUR WE KLOOW-NE PAR-SKE ZIJ-DE GIJ 'NEN A-RRO-BAOT ZIT-TE WEL IS IN SPA-GAOT

TUL-PE-TAON WAORLEED DEW TA-LENT LAÛT DE ZIEN IN DE SIR-R'KUSTENT IN DE SIR-R'KUSTENT DOE DE GÈE-RE MEE TUL-PE-TAON LAÛT DE ZIEN VOR DE MO-RI-AON VOR DE MO-RI-AON

DAOL VOR DE MO-RI-AON

# "KOMMT DA ZIEN! 'T IS SIRREKUS"

TULLEPETAONS CARNAVALSLIED 2014

♩=145

INTRO

13

4

REFREIN

29

43

TO CODA

57

♩=111

COUPLET

4

2

65-66

3

3

73

3

82

2e x D.S. AL CODA

91

# "KOMMT DA ZIEN! 'T IS SIRREKUS"

TULLEPETAONS CARNAVALSLIED 2014

TEKST: LIJNTJE / MUZIEK: JAN KNARFSEN  
ARR: JAN KNARFSEN

♩=145 **INTRO**

13 **REFREIN**

27

43

55 **TO CODA**

65-66 **COUPLET** 2 3

70

80 **2e x D.S. AL CODA**

91

# "KOMMT DA ZIEN! 'T IS SIRREKUS"

TULLEPETAONS CARNAVALSLIED 2014

♩=145 INTRO

13 REFRAIN

27

44 TO CODA

57 COUPLET

73

88 2e x D.S. AL CODA

# "KOMMT DA ZIEN! 'T IS SIRREKUS"

## TULLEPETAONS CARNAVALSLIED 2014

♩=145 **INTRO**

13 **4** **REFREIN**

27

41 **TO CODA**

57 **♩=111** **COUPLET** **2** **4** **65-66** **3** **3**

74 **2x D.S. AL CODA**

91

# "KOMMT DA ZIEN! 'T IS SIRREKUS"

TULLEPETAONS CARNAVALSLIED 2014

♩=145 INTRO

13 REFRAIN

27

43 TO CODA

57 COUPLET

73

86 2e x D.S. AL CODA

# "KOMMT DA ZIEN! 'T IS SIRREKUS"

## TULLEPETAONS CARNAVALSLIED 2014

♩=145 **INTRO**

14 **REFREIN**

28

42 **TO CODA**

57 **COUPLET**

70

85 **2E X D.S. AL CODA**

# "KOMMT DA ZIEN! 'T IS SIRREKUS"

TULLEPETAONS CARNAVALSLIED 2014

♩=145 INTRO

13 REFREIN

29

43 TO CODA

57 COUPLET

70

85 2E x D.S. AL CODA

# "KOMMT DA ZIEN! 'T IS SIRREKUS"

TULLEPETAONS CARNAVALSLIED 2014

TEKST: LIJNTJE / MUZIEK: JAN KNARFSEN  
ARR: JAN KNARFSEN

♩=145

INTRO

13

4

REFREIN

26

41

55

To CODA

♩=111

COULET

68

80

2e x D.S. AL CODA

91

# "KOMMT DA ZIEN! 'T IS SIRREKUS"

TULLEPETAONS CARNAVALSLIED 2014

♩=145

INTRO

17 REFRAIN

35

52

To CODA

69

85

2E x D.S. AL CODA

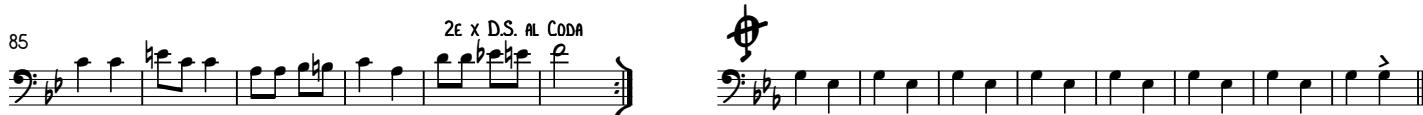

# "KOMMT DA ZIEN! 'T IS SIRREKUS"

TULLEPETAONS CARNAVALSLIED 2014

♩=145 INTRO

17 REFRAIN

35

52 1<sup>o</sup> CODA

♩=111 COUPLET

69

85 2<sup>e</sup> x D.S. AL CODA

# "KOMMT DA ZIEN! 'T IS SIRREKUS"

TULLEPETAONS CARNAVALSLIED 2014

♩=145 INTRO

17 REFRAIN

36

50 TO CODA

65 COUPLET ♩=111

82 2E x D.S. AL CODA

# "KOMMT DA ZIEN! 'T IS SIRREKUS"

BAS IN Eb

WINNAAR LIEDJESFESTIVAL: ST. SENILIA

TULLEPETAONS CARNAVALSLIED 2014

TEKST: LIJNTJE / MUZIEK: JAN KNARFSEN

ARR: JAN KNARFSEN

♩=145 INTRO

4

17 REFREIN

4

34

51 TO CODA

4

♩=111 COUPLET

68

85 2e x D.S. AL CODA

4

# "KOMMT DA ZIEN! 'T IS SIRREKUS"

BAS IN C  
WINNAAR LIEDJESFESTIVAL: ST. SENILIA

TULLEPETAONS CARNAVALSLIED 2014

TEKST: LIJNTJE / MUZIEK: JAN KNARFSEN  
ARR: JAN KNARFSEN

♩=145 INTRO

4

17 REFRAIN

34

51 TO CODA

4

♩=111 COUPLET

68

85 2E x D.S. AL CODA

# "KOMMT DA ZIEN! 'T IS SIRREKUS"

WINNAAR LIEDJESFESTIVAL: ST. SENILIA  
DRUMS

TULLEPETAONS CARNAVALSLIED 2014

TEKST: LIJNTJE / MUZIEK: JAN KNARFSEN  
ARR: JAN KNARFSEN

♩=145

INTRO

9

REFRAIN

4

26

15

10 CODA

8

♩=111

COUPLET

25

2E x D.S. AL CODA

8

41-55

57-64

65-89

91-98